Txistu 2

A las 3 de la madrugada

a nuestro Presidente Tejada
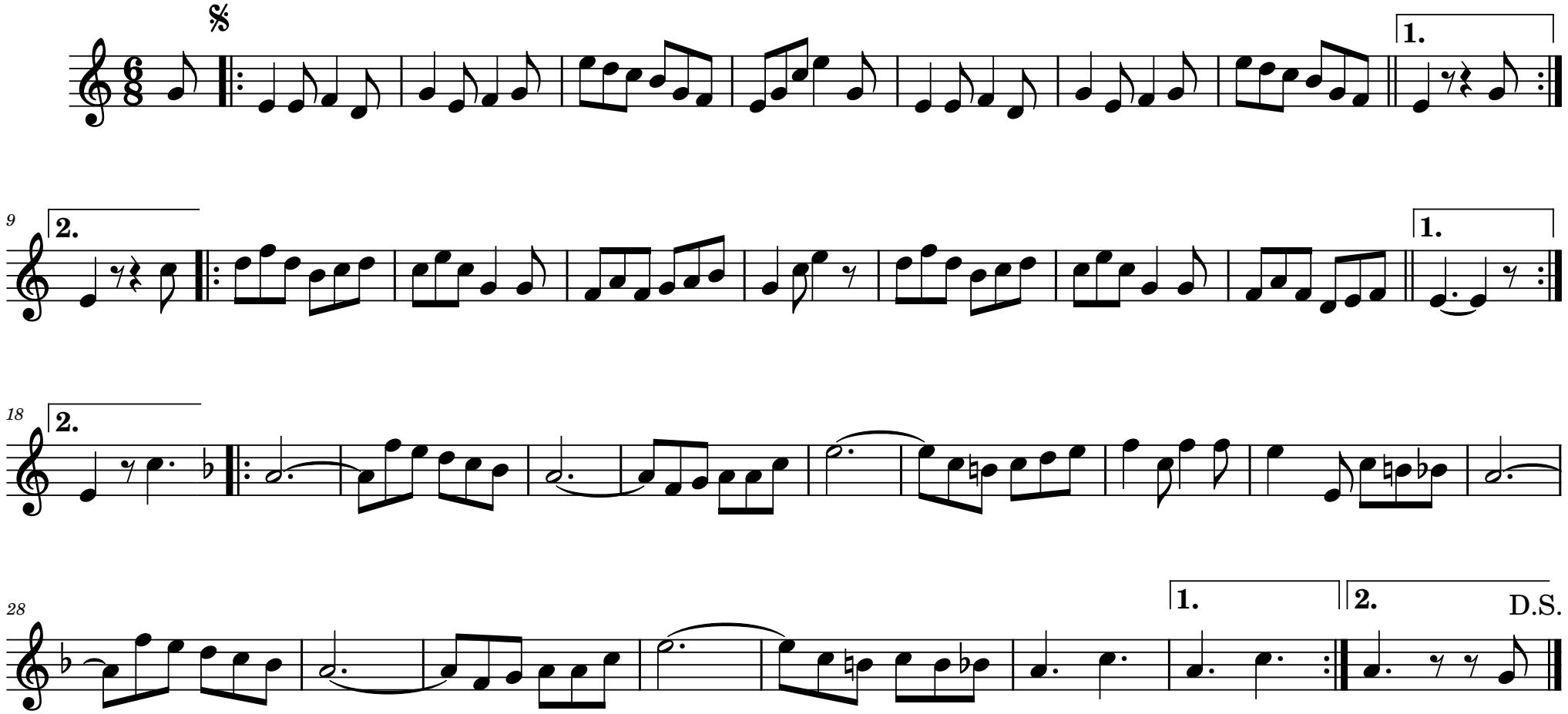
Primitivo Onraita
Luis Aramburu